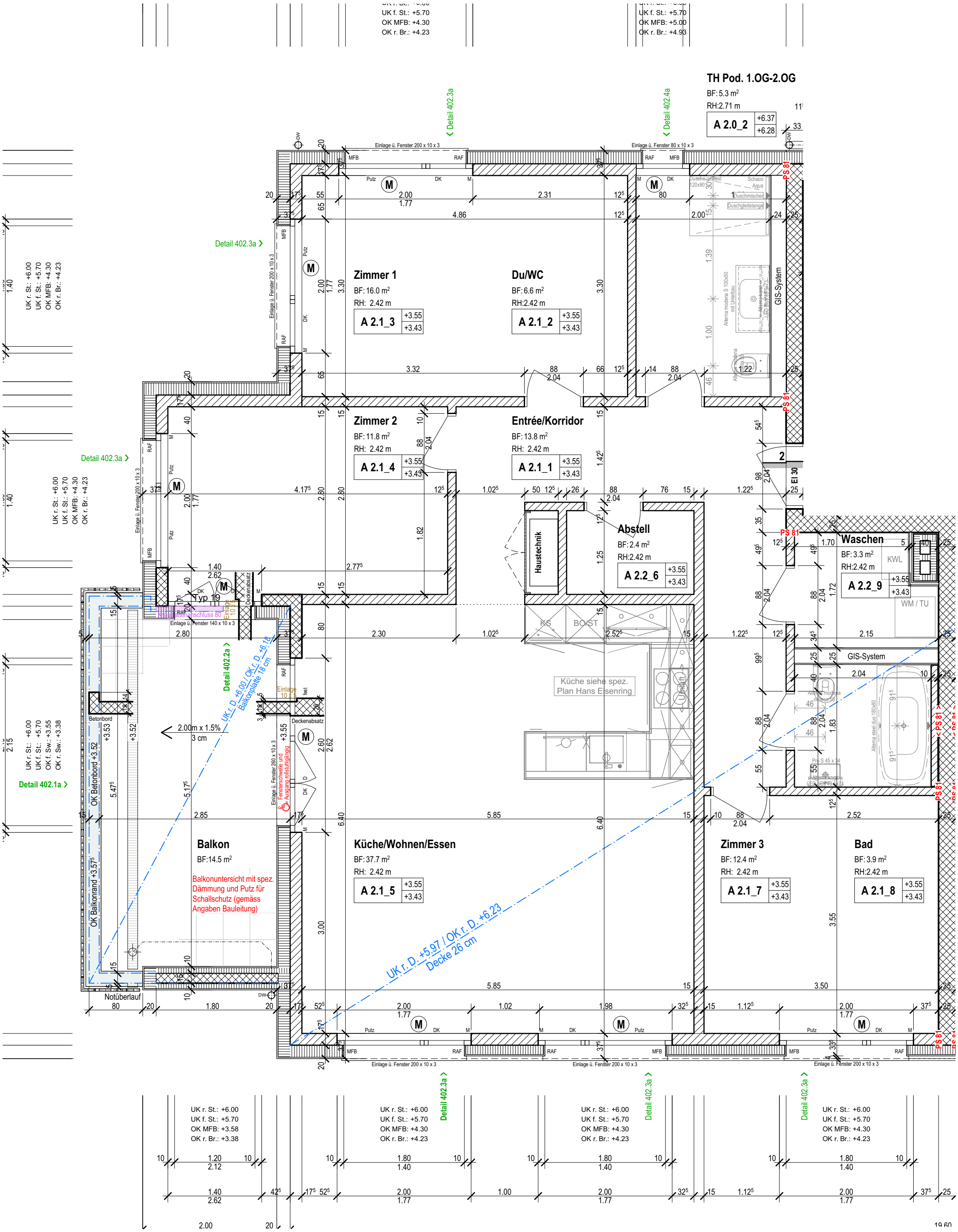

BAUVORHABEN:	PLANVERFASSER:	BAUHERR:	KÄUFERSCHAFT:
MFH "Adlerstrasse" Adlerstrasse 13-21, 8854 Siebnen	MPK Architekten AG Rotenrainstrasse 9, 8645 Jona	WG Immobilien Invest AG Tösstalstrasse 108, 8623 Wetzikon	Datum: ..... Unterschrift: .....

WOHNUNG:	GESCHOSS:	GEZEICHNET:	MASSSTAB:	STAND:
A 2.1	1. Obergeschoss west	mj	1:50	08.04.2026

Änderungen am Wohnungsgrundriss sowie an der Disposition der Nasszellen liegen in der alleinigen Verantwortung der Käuferschaft. Die Bauherrschaft lehnt diesbezüglich jegwelche Haftung für Abweichungen von der Norm SN 521 500 Behindertengerechtes Bauen ab.

Materialien und Mauerstärken können aufgrund der statischen Berechnung noch ändern !!!

M:\1902_MFH Adlerstrasse - Siebnen\1902_CAD\1902_300_Ausfuehrung\1902_300_241217_AUSFÜHRUNG.pln

MPK Architekten AG ▪ Rotenrainstrasse 9 ▪ 8645 Jona ▪ +41 55 536 48 70 ▪ info@mpk-architekten.ch ▪ www.mpk-architekten.ch